



**CENTRO SPORTIVO ITALIANO**  
Comitato di Lodi



**CORSA CAMPESTRE 2023-2024**

CSI Lodi e A.S.D. Atletica Pievese organizzano

**1^ PROVA DEL CAMPIONATO TERRITORIALE DI LODI**

**TAPPA del TROFEO DELLE PROVINCE CSI**

**DOMENICA 03/12/2023 A PIEVE EMANUELE (MI)**



Ritrovo alle ore 9.00 presso il Parco Tiziana in Via dei Pini, 1 a ridosso del Campo Sportivo Mazzola  
Responsabili della corse: per la Commissione di Atletica Silvia Zaggia 340/1562431, Mario Samarati 339/3541459,  
per l'Atletica Pievese Salvatore Patanè 348/7780972

**PROGRAMMA**

ORE	CATEGORIE	DISTANZE	PERCORSO	TEMPO MAX dal primo arrivato
9.30	CUCCIOLOTTE F (17/18/19)	450m	1 GIRO PICCOLO	NO
	CUCCIOLE F (15/16)	450m	1 GIRO PICCOLO	NO
9.35	CUCCIOLOTTI M (17/18/19)	450m	1 GIRO PICCOLO	NO
	CUCCIOLI M (15/16)	450m	1 GIRO PICCOLO	NO
9.40	ESORDIENTI F (13/14)	900m	2 GIRI PICCOLI	2'30"
9.45	ESORDIENTI M (13/14)	900m	2 GIRI PICCOLI	2'30"
9.50	RAGAZZE F (11/12)	1.000m	1 GIRO GRANDE	2'45"
9.55	RAGAZZI M (11/12)	1.450m	1 GIRO PICCOLO + 1 GRANDE	3'53"
10.05	CADETTE F (09/10)	1.450m	1 GIRO PICCOLO + 1 GRANDE	3'53"
10.15	CADETTI M (09/10)	2.000m	2 GIRI GRANDI	5'30"
10.35	ALLIEVE F (07/08)	3.000m	3 GIRI GRANDI	8'15"
	ALLIEVI M (07/08)	3.000m	3 GIRI GRANDI	8'15"
	JUNIORES F (05/06)	3.000m	3 GIRI GRANDI	8'15"
	SENIORES F (90-04)	3.000m	3 GIRI GRANDI	8'15"
	AMATORI A F (80-89)	3.000m	3 GIRI GRANDI	8'15"
	AMATORI B F (70-79)	3.000m	3 GIRI GRANDI	8'15"
	VETERANE F (69/ PREC.)	3.000m	3 GIRI GRANDI	8'15"
11.00	JUNIORES M (05/06)	5.000m	5 GIRI GRANDI	13'45"
	SENIORES M (90-04)	5.000m	5 GIRI GRANDI	13'45"
	AMATORI A M (80-89)	5.000m	5 GIRI GRANDI	13'45"
	AMATORI B M (70-79)	5.000m	5 GIRI GRANDI	13'45"
	VETERANI M (69/ PREC.)	5.000m	5 GIRI GRANDI	13'45"

Gli orari sono da intendersi indicativi

Aperto agli atleti tesserati CSI e Fidal

**Iscrizioni SOLO online** entro giovedì 30/11/23 ore 24.00 - tesserati CSI tramite portale, Fidal al link

Costo €1,50 (Cucciolotti/e gratuito), Fidal €2,00

<https://iscrizioni.csi-net.it/137/28133>

Verrà distribuito un pettorale nuovo da tenere per l'intera stagione 2024

Ristoro al termine della gara

Previsti medaglie e/o premi in natura differenziati per categorie

**Comitato Territoriale C.S.I. di Lodi APS**

Viale Rimembranze, 10 – 26900 Lodi

Tel. 0371-425468

Email: [com.atletica@csilodi.it](mailto:com.atletica@csilodi.it) | Pec: [csilodi@pec.it](mailto:csilodi@pec.it) | Web: [www.csilodi.it](http://www.csilodi.it)



**CENTRO SPORTIVO ITALIANO**  
Comitato di Lodi

**GIRO PICCOLO 450m = GIALLO**

**GIRO GRANDE 1.000m = AZZURRO**

Bagni, spogliatoi e docce c/o il Centro Sportivo a circa 150m dalla partenza  
Parcheggi lungo via dei Pini da 50m a 300m dalla partenza

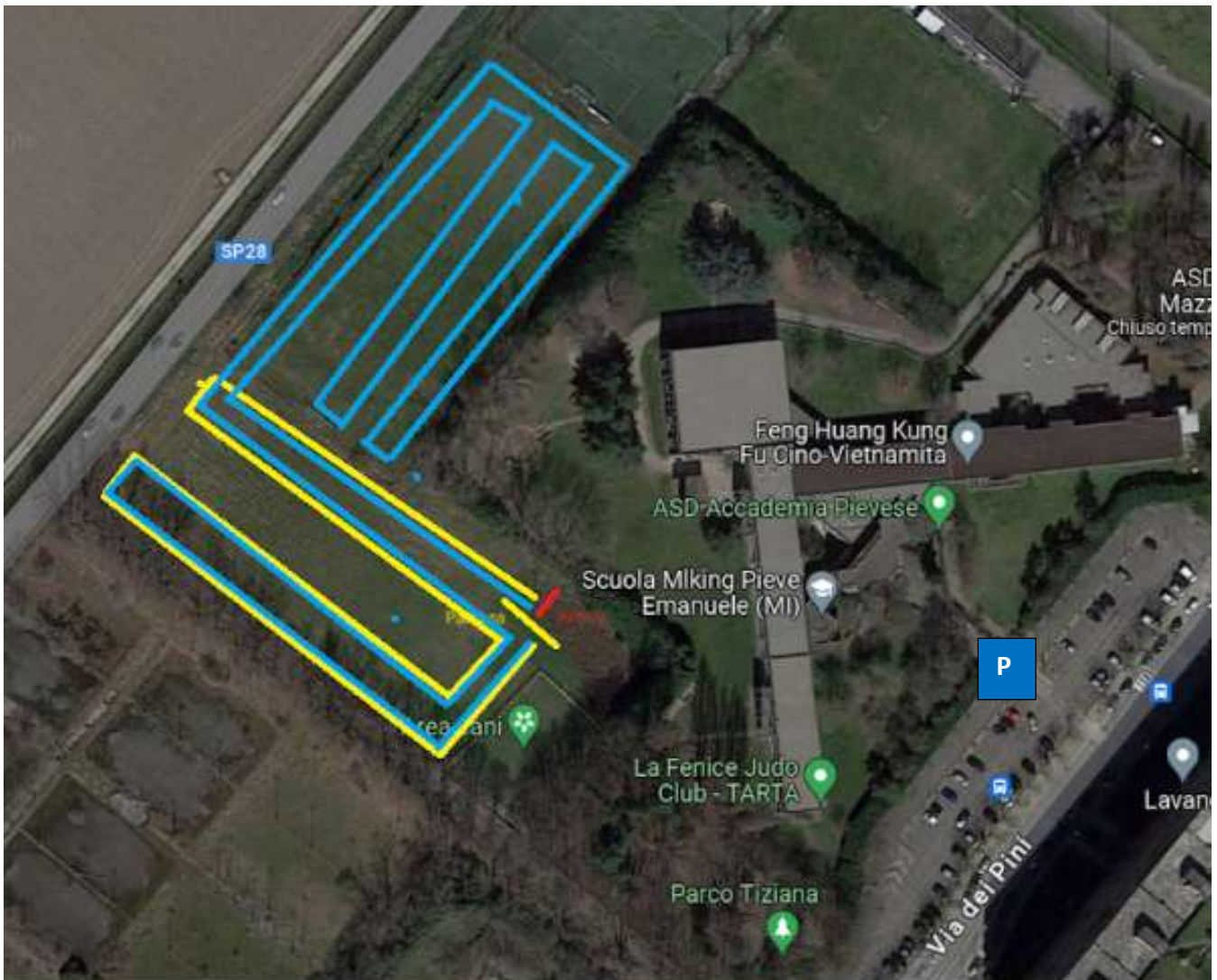

*1998-2023*

*25 anni*

***IN OCCASIONE DEI  
25 ANNI  
DELL'ATLETICA PIEVESE***



Comitato Territoriale C.S.I. di Lodi APS  
Viale Rimembranze, 10 – 26900 Lodi  
Tel. 0371-425468

Email: [com.atletica@csilodi.it](mailto:com.atletica@csilodi.it) | Pec: [csilodi@pec.it](mailto:csilodi@pec.it) | Web: [www.csilodi.it](http://www.csilodi.it)